

# COMO CREAR DE DWG A FORMATO PDF

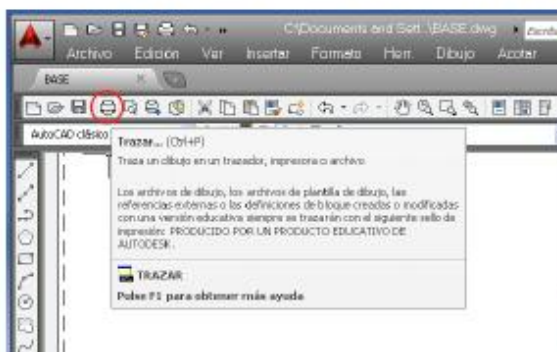

- 1 - Seleccionar Trazar.
- 2 - En la ventana que se abrirá, seleccionar la impresora "PDF".

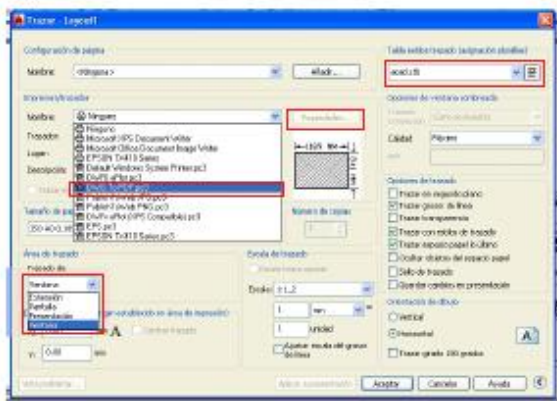

- 3 - En área de trazado elegir VENTANA y luego seleccionar el area donde se encuentra el plano
- 4 - En estilos de trazado asignar las puntas respetando colores convencionales.

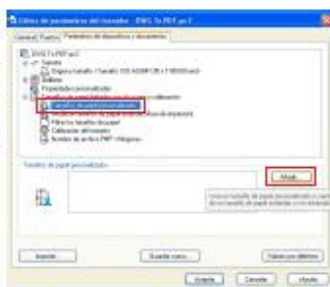

- 5 - Además se deberá crear un tamaño de papel personalizado que respete las medidas reales del plano. Para ello, seleccionar PROPIEDADES.

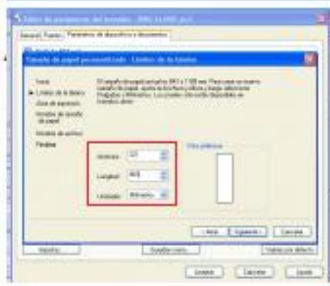

- 6 - En parametros de trazador, elegir TAMAÑO DE PAPEL PERSONALIZADO y AÑADIR.

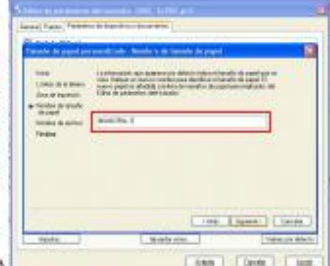

- 7 - En la ventana que se abrirá, seguir los pasos y asignar un nombre al nuevo tamaño de papel.

- 8 - En la ventana de TRAZAR seleccionar el tamaño de papel creado.

- 9 - ACEPTAR y se desplegará la ventana para guardar el documento. Nombrar el archivo.

- 10 - GUARDAR.

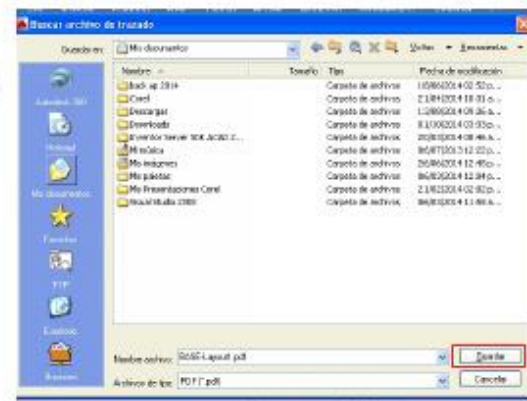
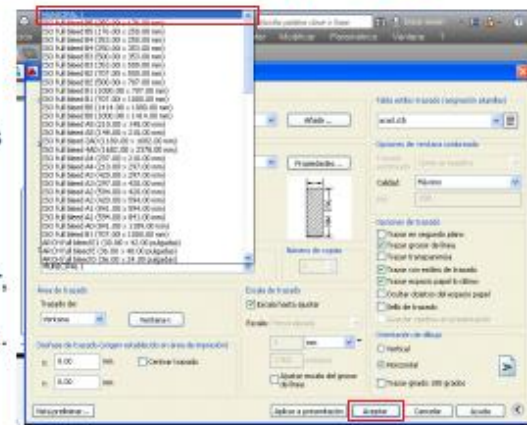

Enviar a: [aprobadosmfv@gmail.com](mailto:aprobadosmfv@gmail.com)  
ASUNTO: Nomenclatura completa y partida inmobiliaria